UMWELTBERICHT ZUM BEBAUUNGSPLAN GEWERBEGEBIET '3. ÄNDERUNG SULZHAU'

Stadt Freudenstadt, Gemarkung Freudenstadt und Wittlensweiler
Landkreis Freudenstadt

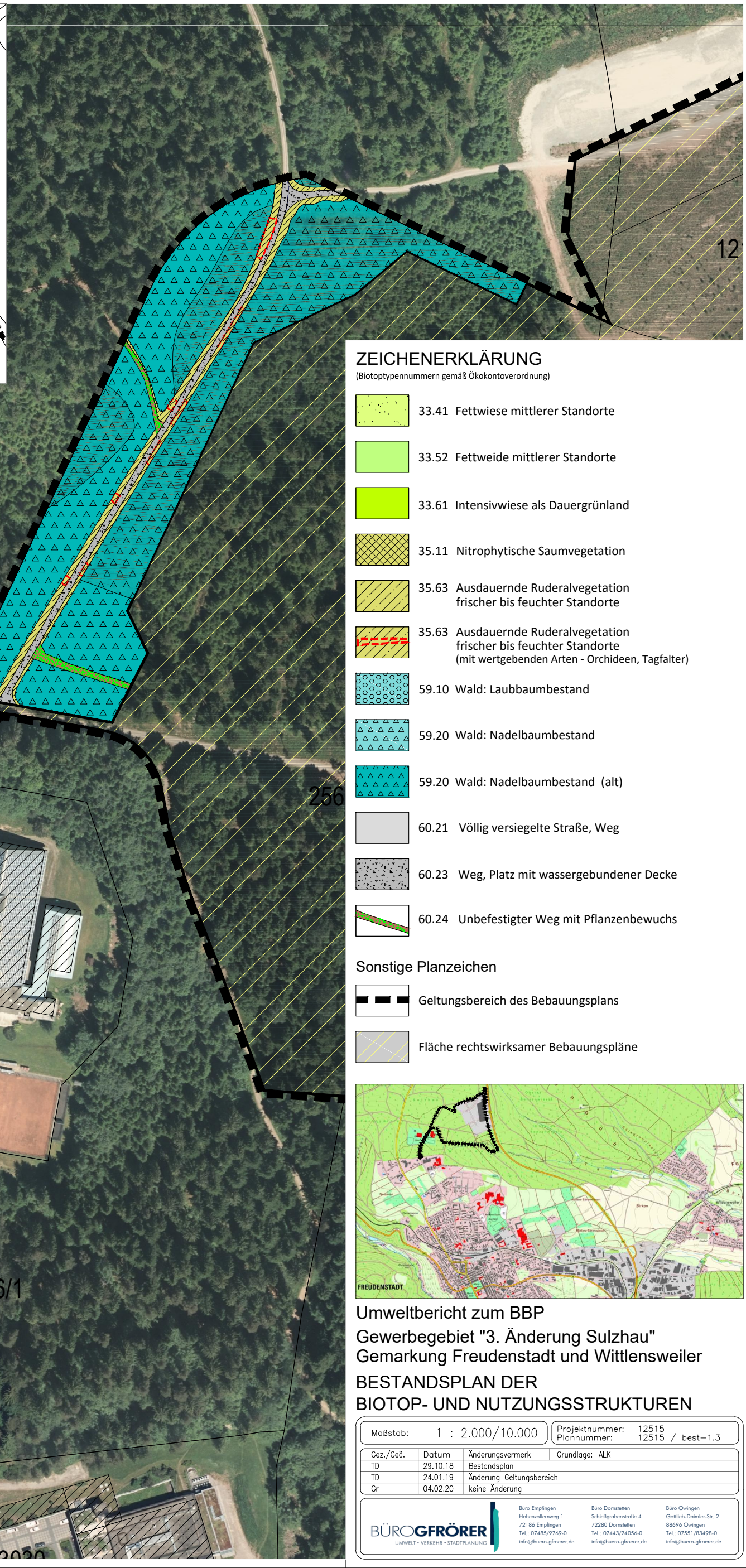

ZEICHENERKLÄRUNG

(Biotoptypennummern gemäß Ökokontoverordnung)

- 33.41 Fettwiese mittlerer Standorte
- 33.52 Fettweide mittlerer Standorte
- 33.61 Intensivwiese als Dauergrünland
- 35.11 Nitrophytische Saumvegetation
- 35.63 Ausdauernde Ruderalvegetation frischer bis feuchter Standorte
- 35.63 Ausdauernde Ruderalvegetation frischer bis feuchter Standorte (mit wertgebenden Arten - Orchideen, Tagfalter)
- 59.10 Wald: Laubbaumbestand
- 59.20 Wald: Nadelbaumbestand
- 59.20 Wald: Nadelbaumbestand (alt)
- 60.21 Völlig versiegelte Straße, Weg
- 60.23 Weg, Platz mit wassergebundener Decke
- 60.24 Unbefestigter Weg mit Pflanzenbewuchs

Sonstige Planzeichen

- Geltungsbereich des Bebauungsplans
- Fläche rechtswirksamer Bebauungspläne

Umweltbericht zum BBP
Gewerbegebiet "3. Änderung Sulzhau"
Gemarkung Freudenstadt und Wittlensweiler

BESTANDSPLAN DER BIOTOP- UND NUTZUNGSSTRUKTUREN

Maßstab:	1 : 2.000/10.000	Projektnummer: 12515 Plannummer: 12515 / best-1.3

Gez./Geä.	Datum	Änderungsvermerk	Grundlage: ALK
TD	29.10.18	Bestandsplan	
TD	24.01.19	Änderung Geltungsbereich	
Gr	04.02.20	keine Änderung	

BÜROGFRÖRER
UMWELT • VERKEHR • STADTPLANUNG

Büro Empfingen
Hohenzollernweg 1
72186 Empfingen
Tel.: 07485/9769-0
info@buero-gfroerer.de

Büro Dornstetten
Schießgrabenstraße 4
72280 Dornstetten
Tel.: 07443/24056-0
info@buero-gfroerer.de

Büro Owingen
Gottlieb-Daimler-Str. 2
88696 Owingen
Tel.: 07551/83498-0
info@buero-gfroerer.de